

# Liste Praticiens en **RECONNEXION A SA LUMIERE**

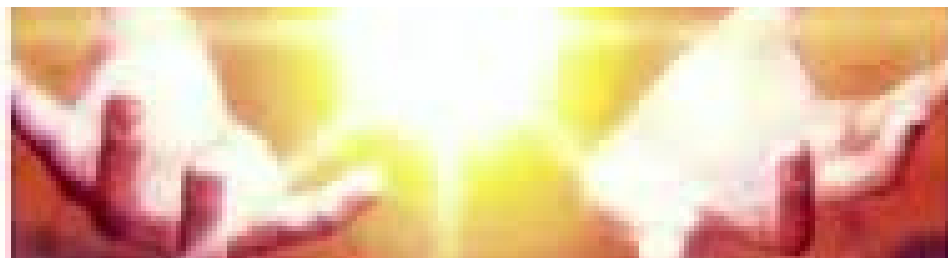
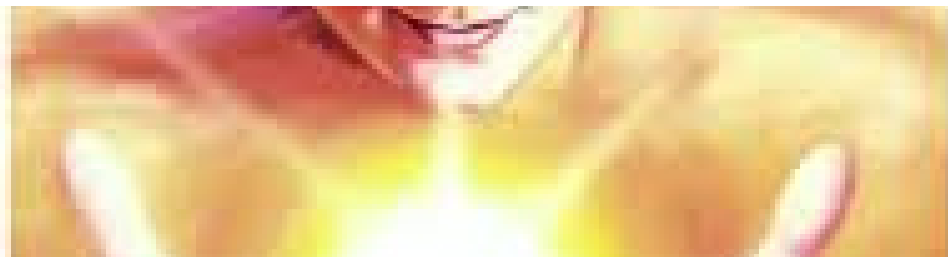

**DEPLOYER LE MEILLEUR DE SOI**

**Ecole de Gaia** : T : 06.52.63.26.02 - [ecoledegaia@gmail.com](mailto:ecoledegaia@gmail.com)  
[reconnexionasalumiere.com](http://reconnexionasalumiere.com)

# PRATICIEN EN RECONNEXION A SA LUMIERE

Vous trouverez ci-après une liste de praticiens en reconnexion à sa Lumière.

Praticiens formés et certifiée par l'école de Gaia.

Ils proposent différents pratiques :

- Séances de Reconnexion à sa Lumière
- Des diagnostics et soins énergétiques
- Des ateliers en Reconnexion à sa Lumière
- Et des sorties Nature - Lieux énergétiques

Ils utilisent 3 médecines - Art de guérir fondatrices de la vie :

## - La médecine vibratoire :

Les structures vibratoires des corps de lumière et processus de guérison et travail sur soi.

## - Médecine de la Nature collaborative :

Reconnexion avec les forces de la Nature au service de la guérison

Arbres, plantes, cristaux, animaux...

## - Médecine spirituelle :

Reconnexion avec le monde des esprits

Les dimensions spirituelles et les soins.

Accompagnement par les Anges, guides de lumière, médecins du ciel.



# LISTE PRATICIENS EN RECONNEXION A SA LUMIERE

## ○ Catherine COLLOMBET

Spécificité : Maître Reiki

Contact : T 06.07.03.46.46

Mail : catherine.collombet11@gmail.com

Lieu : St Jean en Royans - Drôme

## ○ Bertille GRIS

Spécificité : niveau 2 en Reiki

Contact : T 06.37.77.94.79

Mail : b.gris@orange.fr

Lieu : Lyon

## ○ Philippe BRACHET

Spécificités : Analyse Transgénérationnelle et  
Energétique.

Contact : ecoledegaiia@gmail.com qui transmettra

Lieu - Drôme ( Royans )

## ○ Florence COPPI

Spécificités : Soins énergétiques - Psychologue

Contact : T 06.77.17.07.50

Mail : florence.coppi@gmail.com

Lieu : Romans - Drôme

## ○ Béatrice ALLEMAND

Spécificités : Soins énergétiques - Art-thérapeute

Contact : T 06.86.42.23.23

Mail : bicouka@gmail.com

Lieu : Pont de Claix - 38800 - Isère



# LISTE PRATICIENS EN RECONNEXION A SA LUMIERE ( suite 1 )

## ○ **Katia**

Spécificités : soins énergétiques, magnétisme, reiki

Contact : T 06.62.22.97.32

Mail : [katialaurent.soins@gmail.com](mailto:katialaurent.soins@gmail.com)

Site : [www.soins-essentiels.com](http://www.soins-essentiels.com)

Lieu : Lyon - 69300 Caluire et Cuire

## ○ **Marie France VINIERE**

Spécificités : Magnétisme - Harmonisation de l'habitat - Massages méthode ENELPH - Reiki

Contact : T 06.83.87.86.18

Mail : [contact@marievie.com](mailto:contact@marievie.com)

Site : [marievie.com](http://marievie.com)

Lieu : 01430 Maillat - Ain

## ○ **Johanne SABIA**

Spécificité : Géobiologie, constellations d'abondance

Contact : 07.83.27.14.42

Mail : [sj201410@gmail.com](mailto:sj201410@gmail.com)

Lieu : 73310 Chindrieux - Savoie

## ○ **Jean-Luc JAULLE**

Spécificités : Enseignant en Géobiologie - Soins énergétiques - Constellations d'abondance

Contact : 04 76 78 93 03

Mail : [jeanluc.jaulle@free.fr](mailto:jeanluc.jaulle@free.fr)

Site : <http://lebienetre.chezsoi.free.fr>

Lieu : Grenoble



# LISTE PRATICIENS EN RECONNEXION A SA LUMIERE

( suite 2 )

## ○ Céline RAILLON

Spécificités : soins énergétiques, reiki

Contact : T 07 87 22 32 58

Mail : celineraillon@gmail.com

Lieu : Valence - Drôme

## ○ Françoise REVOL

Spécificités : Soins énergétiques - Géobiologie

Contact : T 06.95.12.81. 70

Mail : francoise.rev@free.fr

Lieu : Grenoble

## ○ Sandrine EYSSAUTIER

Spécificité : Soins énergétiques

Contact : 06 63 95 51 62

Mail : sandrine.eyssautier8@orange.fr

Lieu : Grenoble

## ○ Marie France PEYRON

Spécificités : Reiki, tarologie, analyse des rêves

Contact : 06.21.39.54.44

Mail : mfpeyron@gmail.com

Lieu : Romans - Drôme

## Ecole de Gaia :

8 rue bellevue 26100 Romans

T : 06.52.63.26.02 - ecoledegaia@gmail.com

**reconnexionsalumiere.com**

